

Referenceblad

Offentligt byggeri

Tandklinik, Grantofteskolen – Ballerup Kommune



Klient: Tandplejen Ballerup
Bygherre: Ballerup Kommune

Periode: 2018-2019
Byggesum: 9 mill. kr.



Til- og ombygning af tandplejen på Grantofteskolen, Ballerup Kommune.

Torkil Laursens ydelser:
Projektering af konstruktioner, vvs-installationer, afløb, ventilation og elinstallationer
Fagtilsyn for alle faggrupper
Byggeledelse

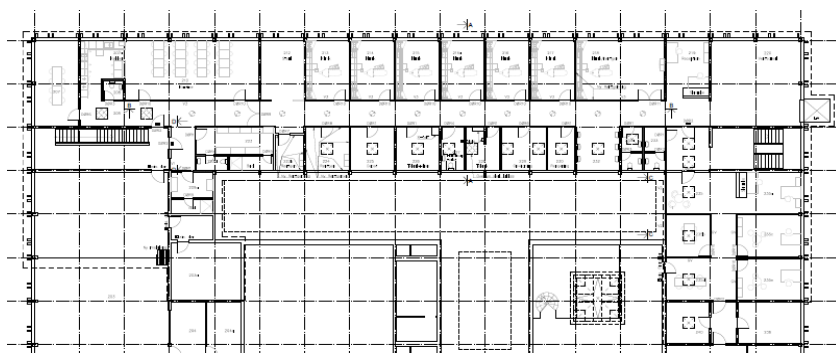

Tandklinikken blev ombygget og udvidet fra 4 stk. klinikrum til 7 stk. klinikrum.

I udvidelsen af tandklinikken blev der indrettet en handicapklinik med tilhørende udendørs elevator, samt 2 stk. nye røntgenrum.

Der blev til tandklinikken samtidigt etableret en samlet administration for den offentlige tandlægeadministration i Ballerup Kommune, samt møderum og personalekantine.

Samlet areal for ombygning: 780 m².

